

01 PLANTA TÉRREO - CASA PCD
ESCALA 1/50

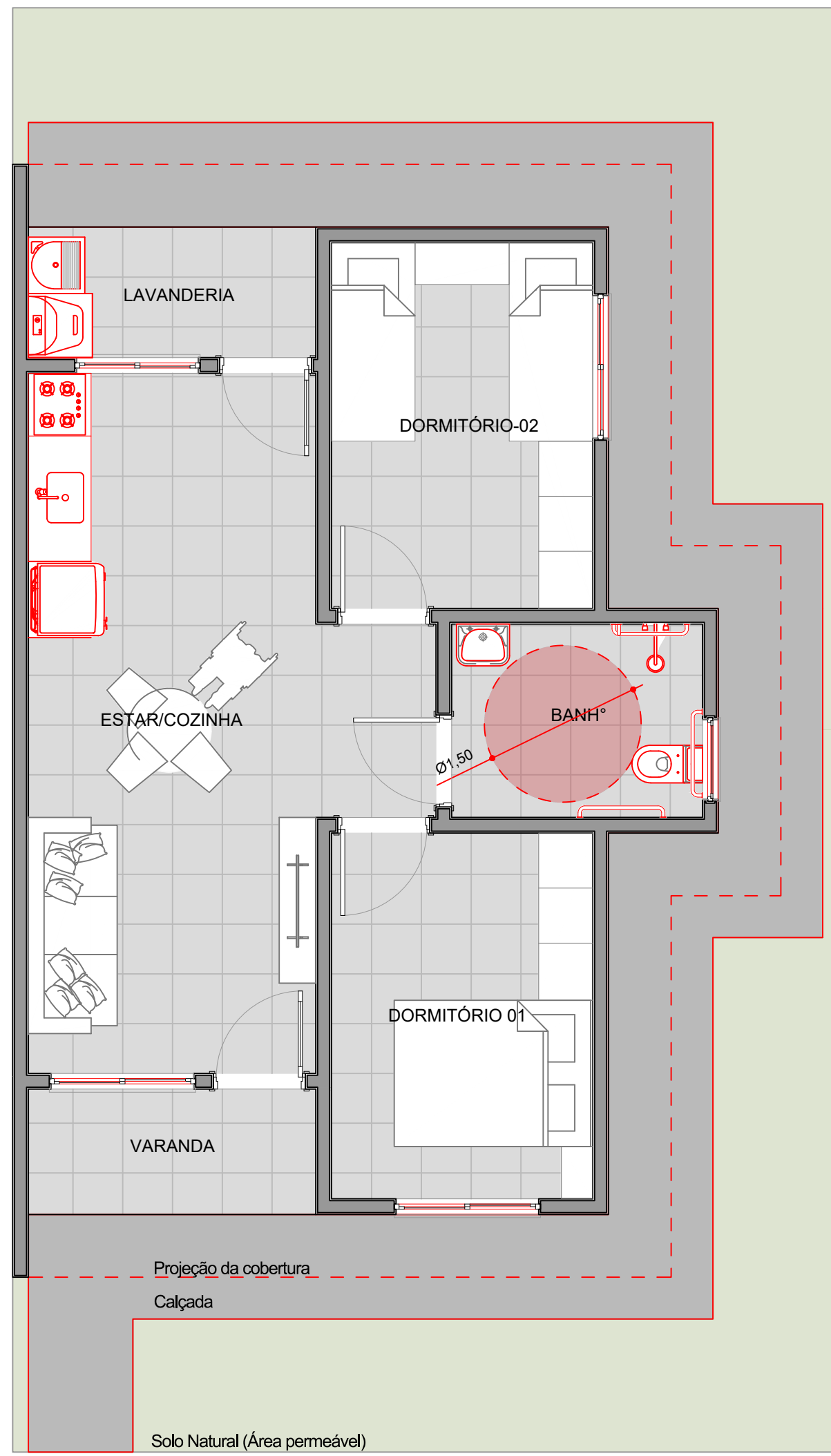

02 PLANTA LAYOUT
ESCALA 1/50

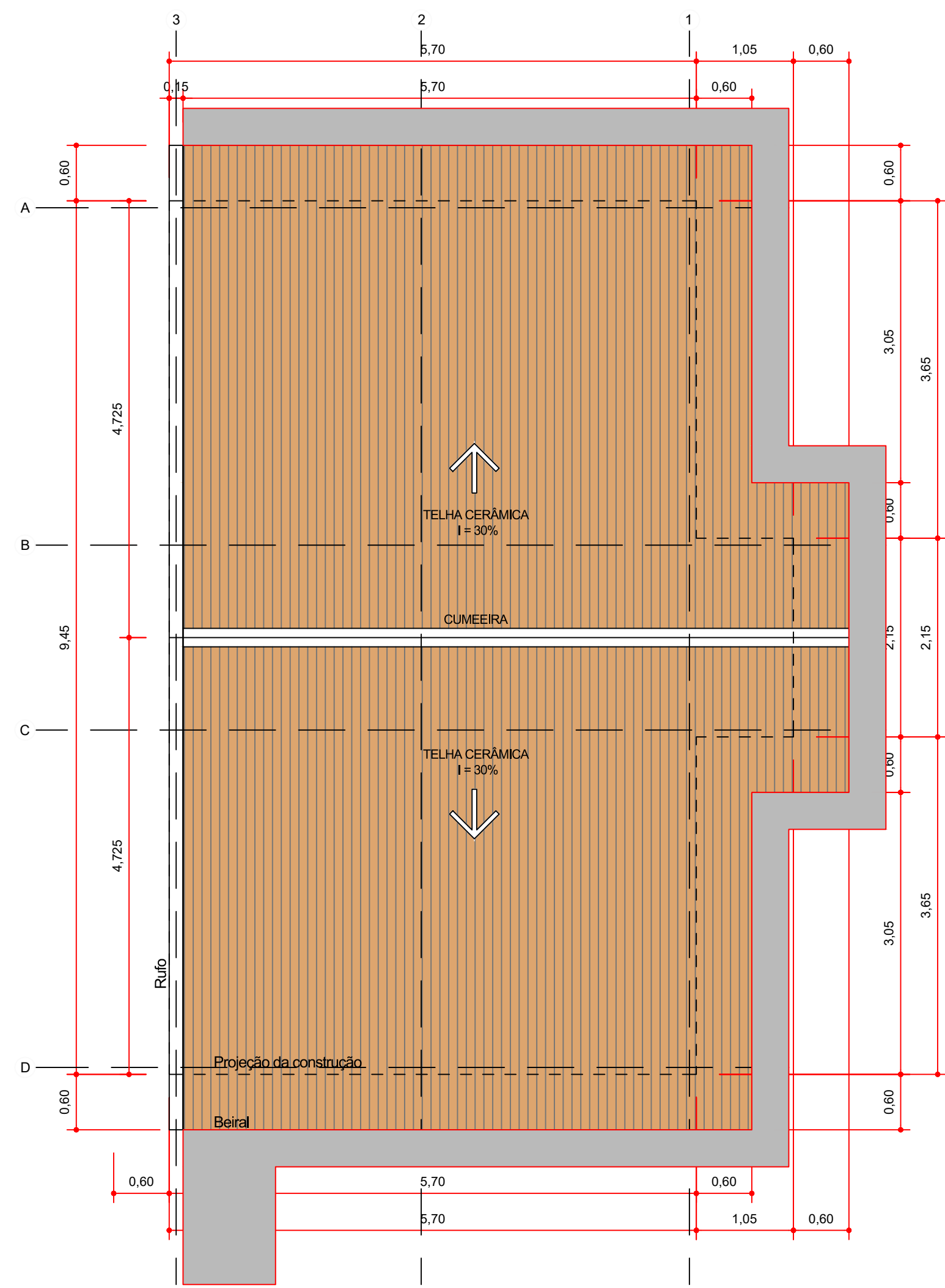

03 PLANTA DE COBERTURA
ESCALA 1/50

NOTAS TÉCNICAS

- AS EDIFICAÇÕES QUE POSSUÍREM CARACTERÍSTICAS GEMINADAS DEVERÃO SER CONSTRUÍDAS COM ELEMENTOS TOTALMENTE INDEPENDENTES ENTRE SI, INCLUINDO FUNDAÇÕES, PAREDES, ESTRUTURA E COBERTURA, SERÁ PERMITIDO O COMPARTILHAMENTO APENAS DO RUFO SOBRE A ALVENARIA, COM O OBJETIVO DE EVITAR ACÚMULO DE ÁGUA ENTRE AS PAREDES E, CONSEQUENTEMENTE, PREVENIR INFILTRAÇÕES.
 - NA OCORRÊNCIA DE DÚVIDAS, TODO E QUALQUER SERVIÇO DEVERÁ SER PREVIAMENTE CONSULTADO COM O RESPONSÁVEL TÉCNICO ANTES DE SUA EXECUÇÃO.
 - PARA EVITAR ERROS DE ALINHAMENTO, É RECOMENDÁVEL QUE O LOTE SEJA DEMARCADO POR PROFISSIONAL DA ÁREA DE TOPOGRAFIA OU AGRIMENSURA.
 - DEVERÁ SER EXECUTADA VERGA E CONTRA-VERGA EM TODAS AS JANELAS.
 - COZINHA E LAVANDERIA: RECEBERÃO REVESTIMENTO CERÂMICO ATÉ A ALTURA DE 1,50M NAS PAREDES. A ÁREA PARA ESSE REVESTIMENTO NA COZINHA SERÁ CONSIDERADA, DE UM LADO, ATÉ O HALL DOS QUARTOS / BWC, E DO OUTRO DESDE A PAREDE DE FUNDOS ATÉ O COMPRIMENTO DE 2,60M.
 - ADEQUAÇÕES PARA ACESSIBILIDADE – NBR 9050
- DAS XX (XXXXXXXXXX) UNIDADES RESIDENCIAIS PREVISTAS NO EMPREENDIMENTO, XX (QUATRO) SERÃO ADAPTADAS DE ACORDO COM OS CRITÉRIOS ESTABELECIDOS PELA NBR 9050, ATENDENDO AS EXIGÊNCIAS DE ACESSIBILIDADE PARA PESSOAS COM DEFICIÊNCIA OU MOBILIDADE REDUZIDA. ESSAS UNIDADES CONTAÇÃO COM ELEMENTOS CONSTRUTIVOS E DIMENSIONAIS ESPECÍFICOS, GARANTINDO CIRCULAÇÃO SEGURA E CONFORTÁVEL, BEM COMO ACESSO FACILITADO A TODOS OS AMBIENTES INTERNOS E EXTERNOS. SERÁ IMPLANTADA UMA CALÇADA COM LARGURA MÍNIMA DE 1,00 METRO EM TODO O ENTORNO DA EDIFICAÇÃO, COM SUPERFÍCIE REGULAR, FIRME, CONTÍNUA E ANTIDERRAPANTE, CONFORME OS PARÂMETROS DE ACESSIBILIDADE VIGENTES.

Quadro de Esquadrias				
Legenda	L x H (metros)	Quant.	Área (m²)	
P01	Porta Abriu Alumínio Branca	0,80x2,10	02	3,36
P02	Porta Abriu Madeira Branca	0,80x2,10	03	5,04
J1	Janela Basculante Alum. Branca	0,80x0,60	01	0,48
J2	Janela de Correr Alum. Branca	1,20x1,00	01	1,20
J3	Janela de Correr Alum. Branca	1,40x1,00	02	1,40
J4	Janela de Correr Alum. Branca	1,40x1,00	01	1,40

Quadro de Áreas			
Piso de Origem		Cômodo	Área Medida
Nível 0,00	01	ESTAR / COZINHA	20,55m²
	02	DORMITÓRIO - 01	8,75m²
	03	BANHO	4,44m²
	04	DORMITÓRIO - 02	8,75m²
	05	VARANDA	3,30m²
	06	LAVANDERIA	3,44m²
			49,23 m²

TIPOLOGIA DO PROJETO:

SECRETARIA MUNICIPAL DE HABITAÇÃO

	GRUPO E ATIVIDADE DE PROJETO:	04/07	
	Projeto Arquitetônico Executivo		
DESCRIÇÃO DA OBRA: Projeto Arquitetônico de 50 unidades residenciais de 1 pavimento em alvenaria de tijolos, 4 unidades serão adaptadas de acordo com os critérios estabelecidos pela NBR 9050.			
DADOS DO LOTE			
LOGRADOURO:	Nº PREDIAL		
DIVERSOS	BAIRRO:	QUADRA:	
DIVERSOS - VER PLANTAS DE IMPLANTAÇÃO	LOTE:	DIVERSOS	
INSCRIÇÃO IMOBILIÁRIA:	MATRÍCULA DO LOTE:	ÁREA DO LOTE:	
DIVERSOS	DIVERSOS	DIVERSOS	
PROPRIETÁRIO: PREFEITURA MUNICIPAL DE BANDEIRANTES - PR			

AUTOR DO PROJETO	NESTA PRANCHA
WAGNER TOMA ENGENHEIRO CIVIL - CREA 50.681/D-PR	PROJETO CASA DIVISA A ESQUERDA PCD
PROPRIETÁRIO	DESENHO: WAGNER
JAILSON RAMALHO MATTIA PREFEITO MUNICIPAL	ESCALA: 1:50
	DATA: 29/10/2025

SITUAÇÃO/ CROQUI (VER NO PROJETO)
VER PLANTA DE IMPLANTAÇÃO DOS LOTES

ESPAÇO RESERVADO A P.M.B.:

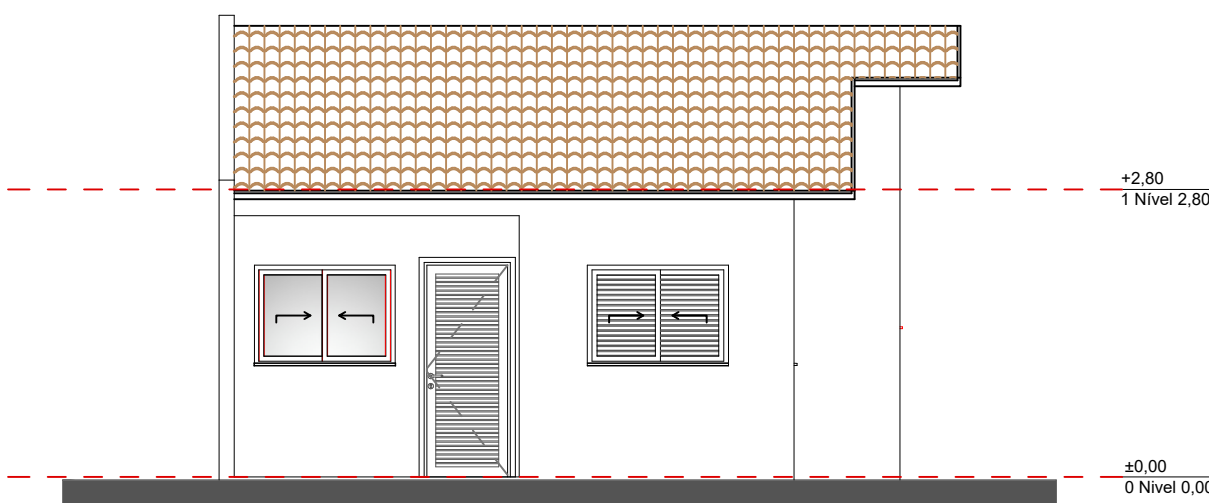

04 ELEVÇÃO - 01
ESCALA 1/75

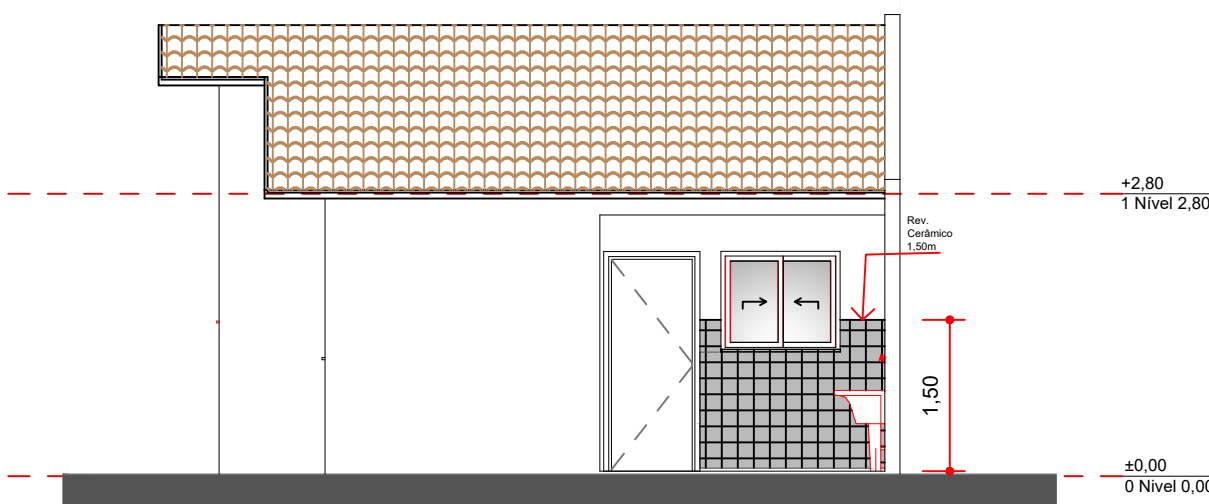

06 ELEVÇÃO - 03
ESCALA 1/75

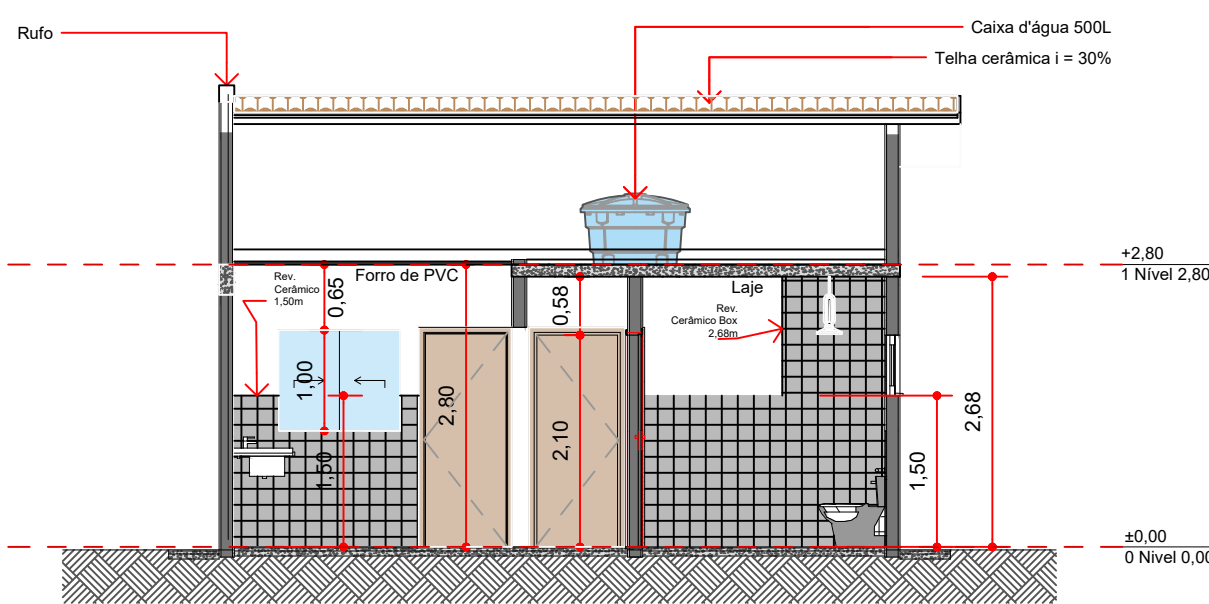

08 CORTE A-A
ESCALA 1/75

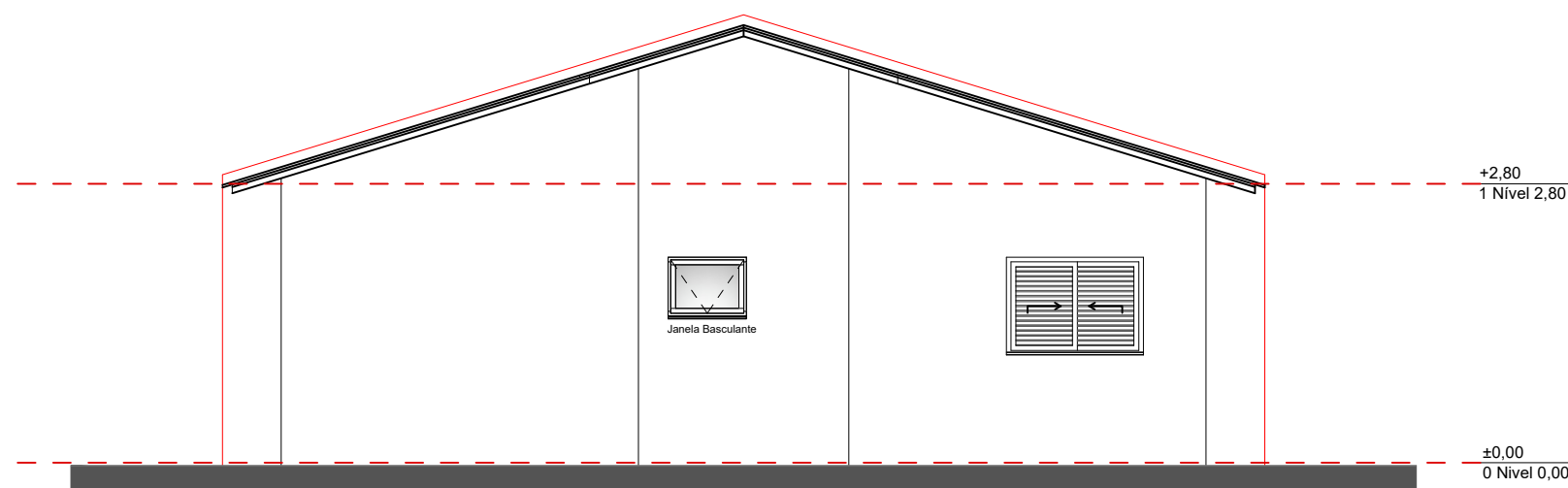

05 ELEVÇÃO - 02
ESCALA 1/75

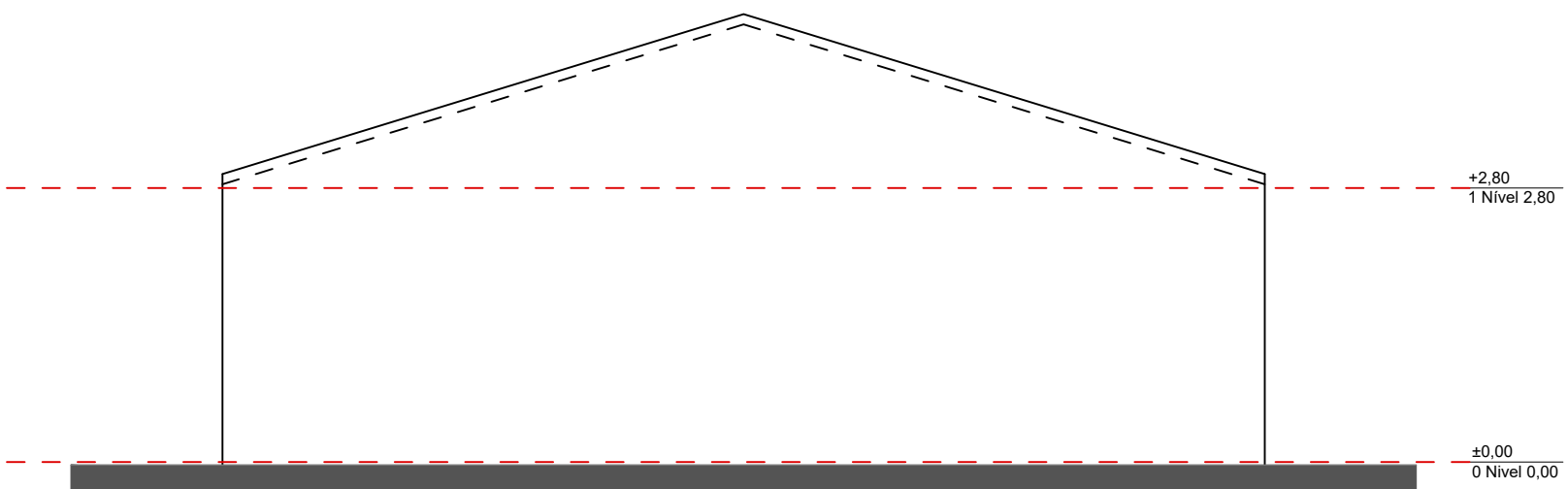

07 ELEVÇÃO - 04
ESCALA 1/75

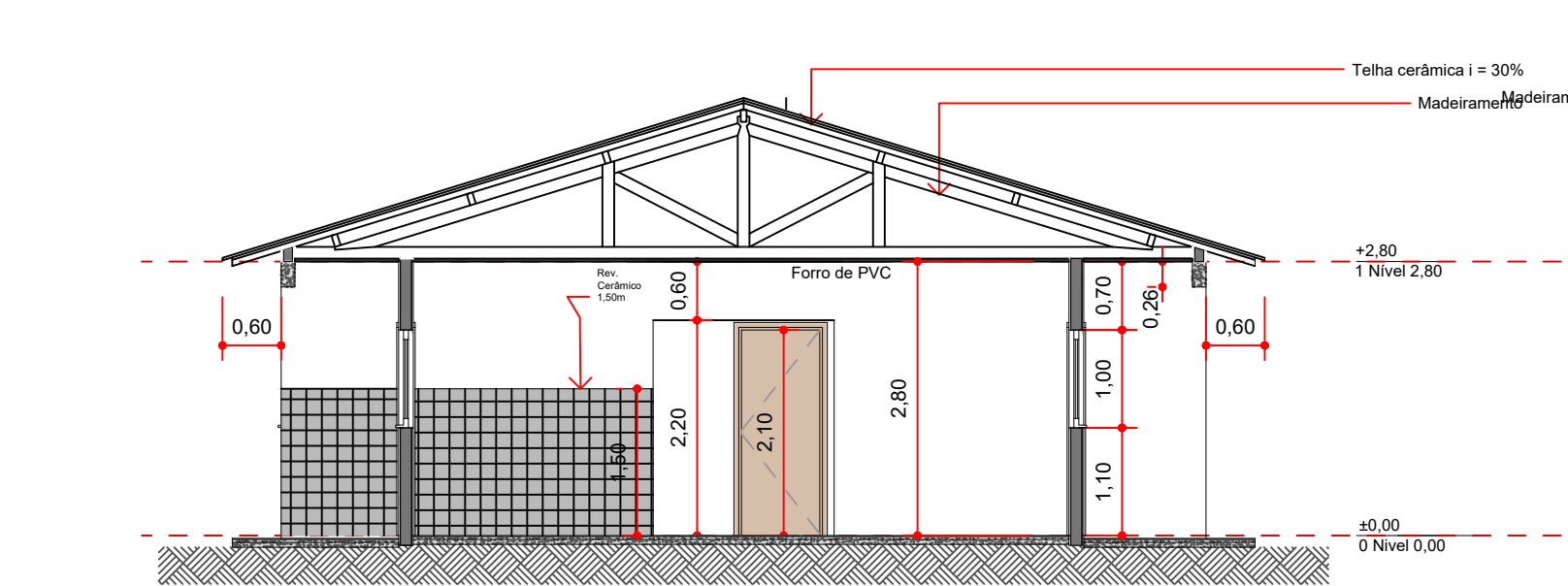

09 CORTE B-B
ESCALA 1/75



010 MAQUETE ELETRÔNICA
ESCALA 1/ESCALA

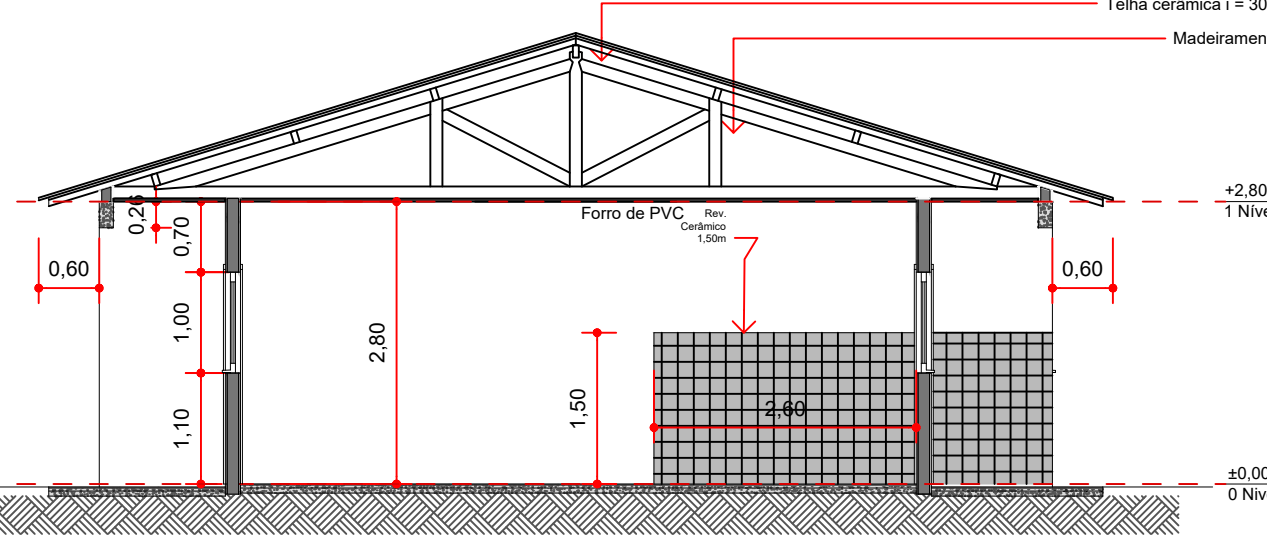

09 CORTE D-D
ESCALA 1/75